

Piano Terra Alto

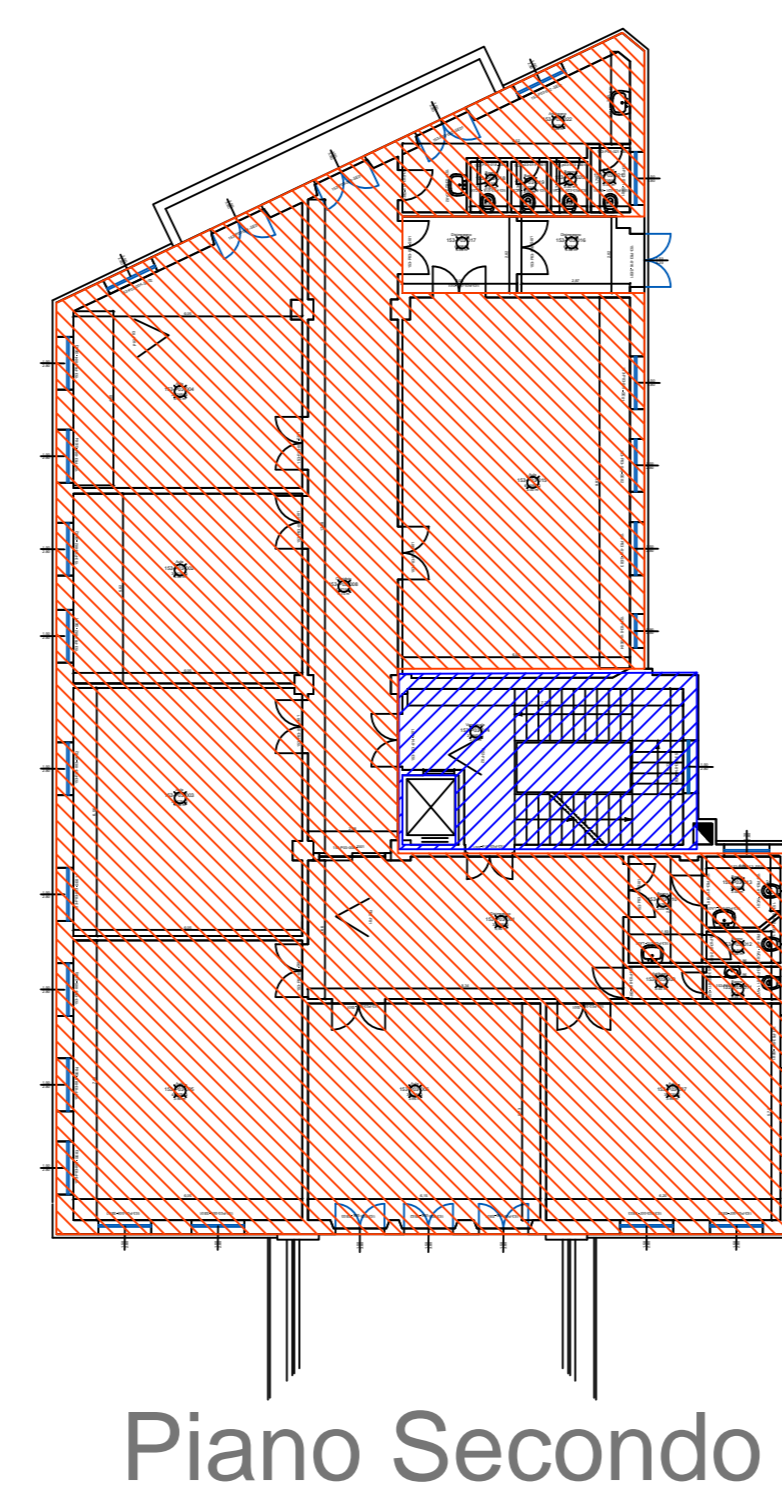

Piano Secondo

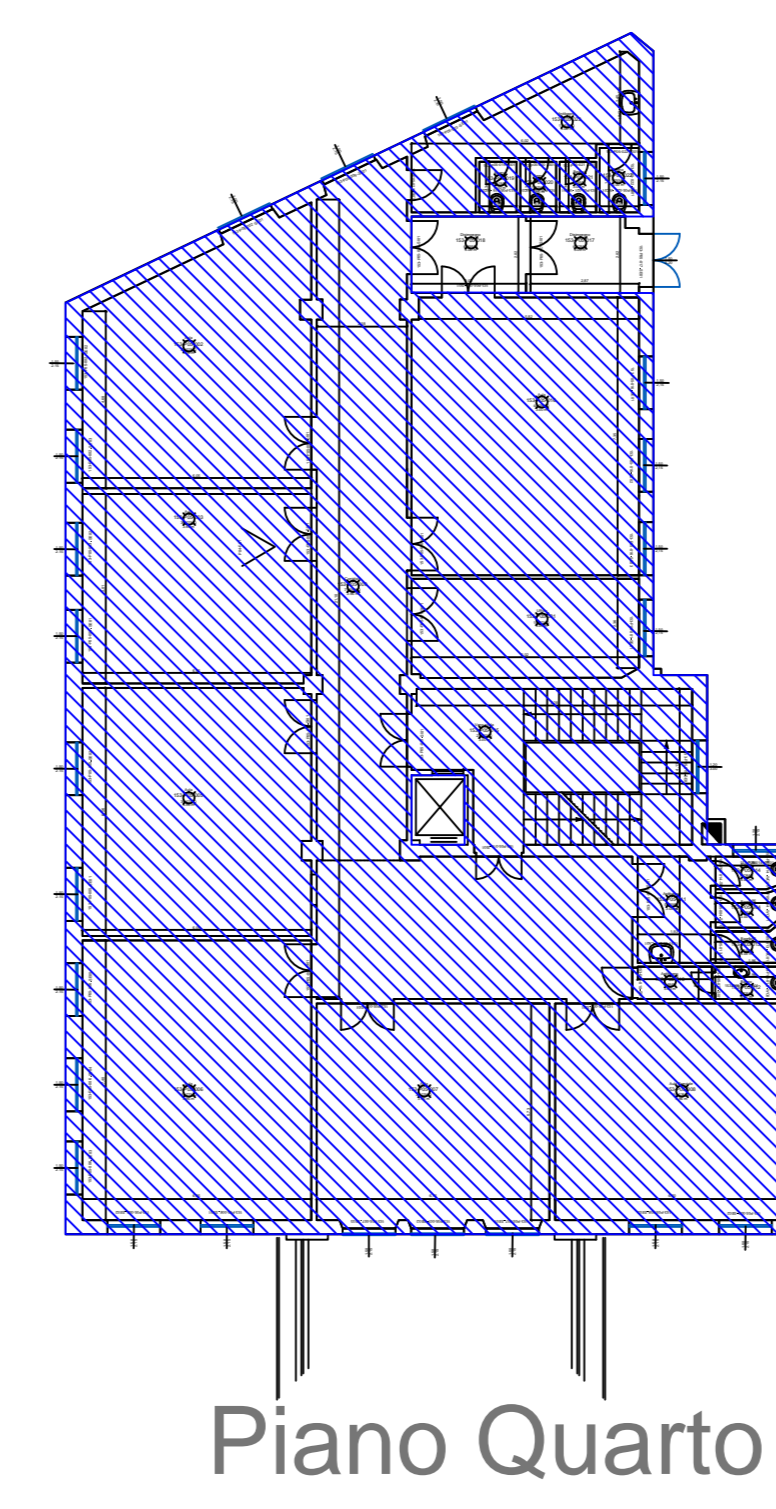

Piano Quarto

ZT1 - Scuola Secondaria di I Grado

ZT2 - Scuola Primaria

ZT3 - Scuola dell'Infanzia

ZT4 - Palestra Sc. Secondaria

ZT5 - Palestra Sc. Primaria

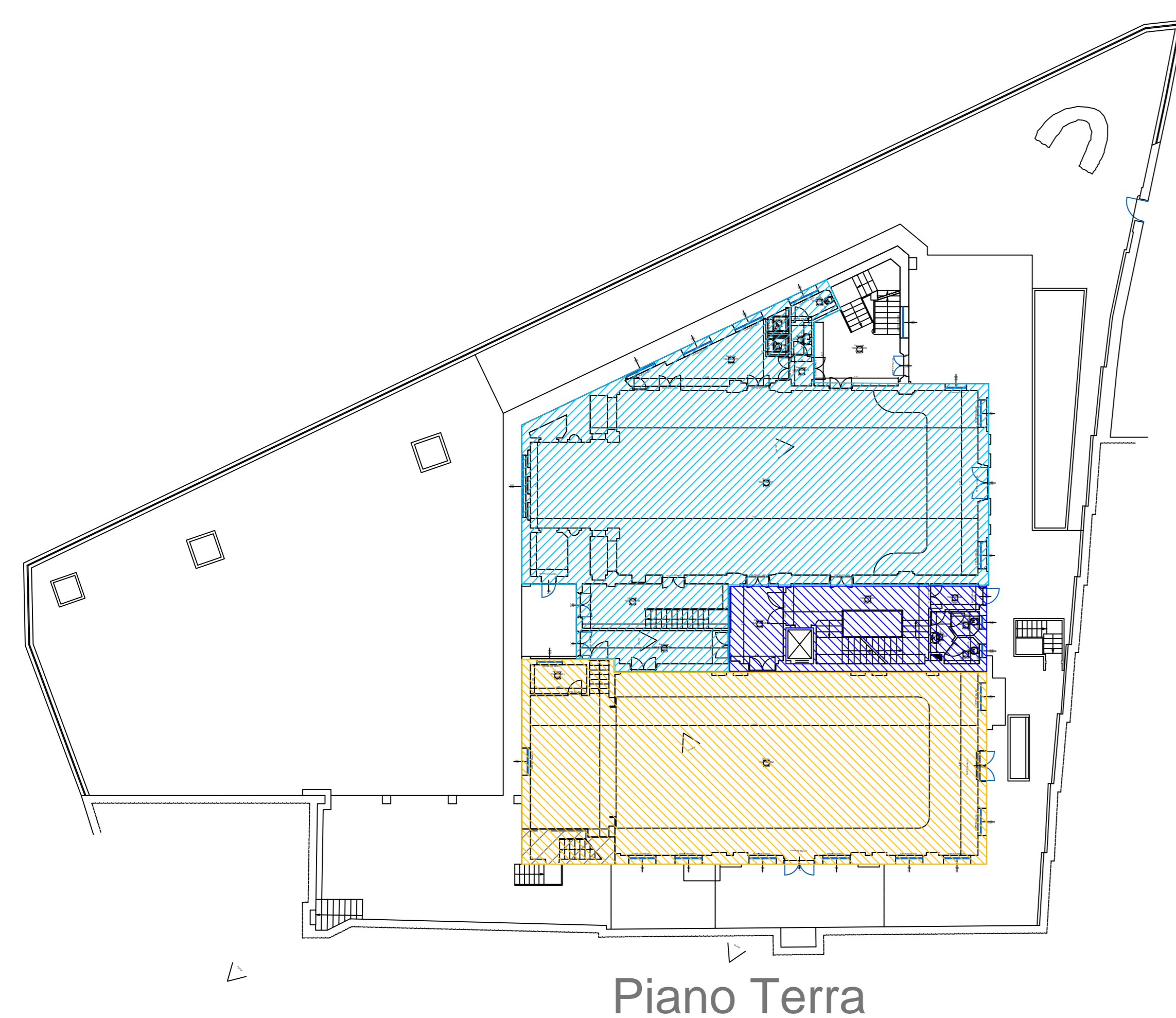
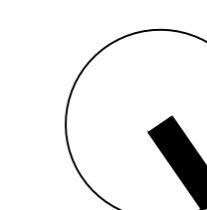

Piano Terra

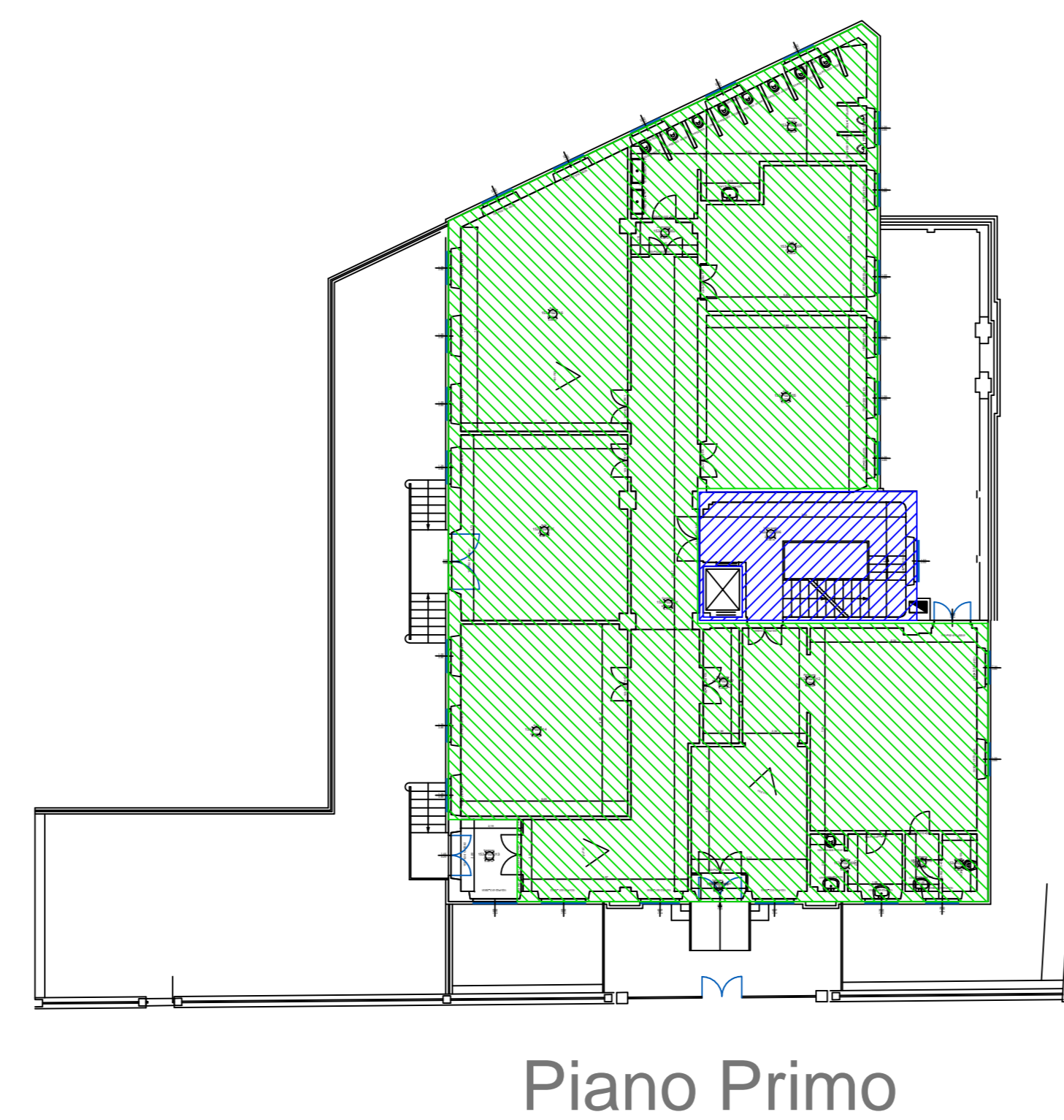

Piano Primo

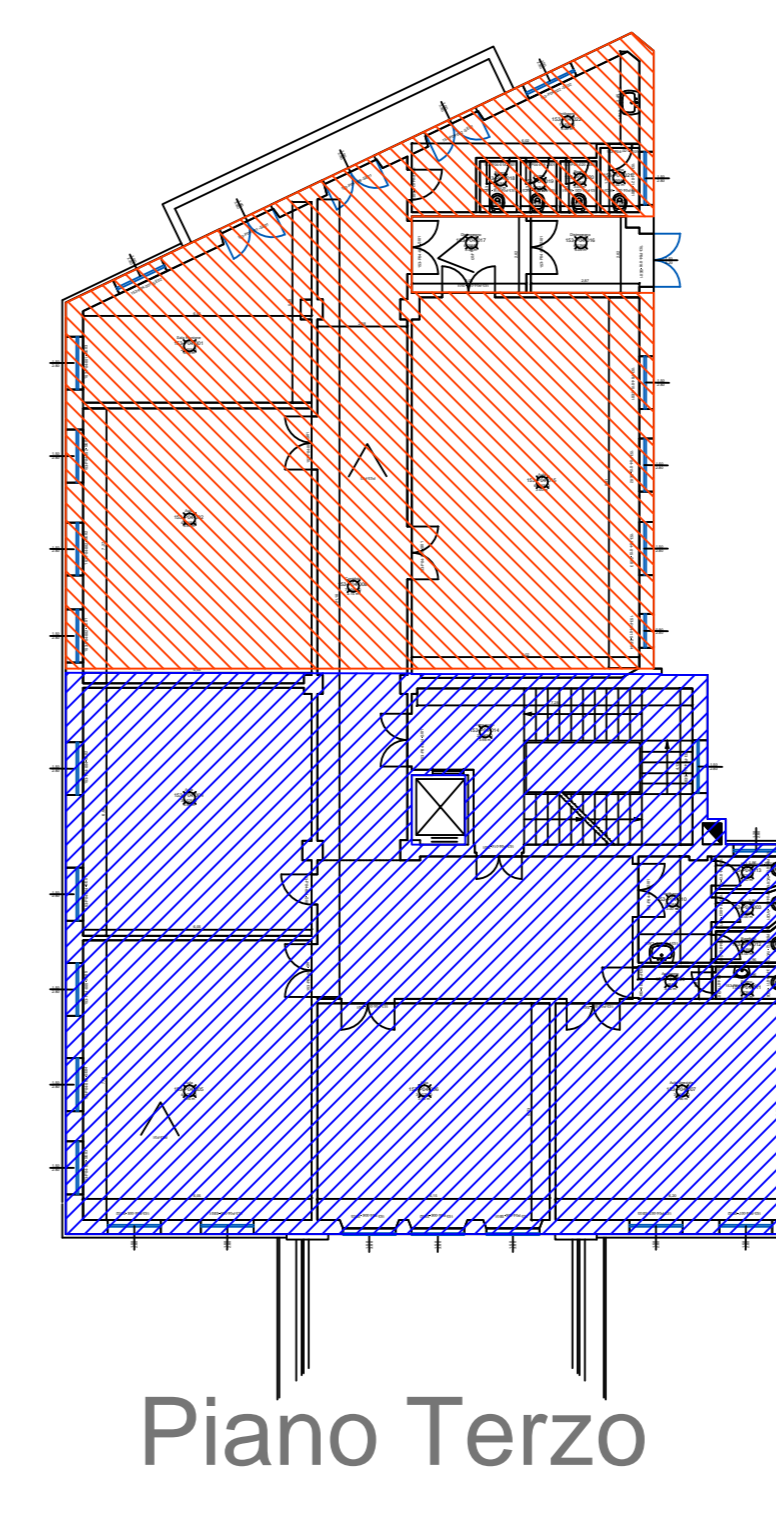

Piano Terzo



COMUNE DI GENOVA

**RAPPORTO DI DIAGNOSI ENERGETICA - ALLEGATO B**  
**FONDO KYOTO - SCUOLA 3**  
**LOTTO 1**

**COMMITTENTE**

COMUNE DI GENOVA

Comune di Genova - Area Tecnica - Struttura di Staff Energy Manager  
 Via Di Francia 1 - 16121 Piano Marconi - 16149 Genova  
 Tel 010 5573560 - 5573855  
 energiamanager@comune.genova.it - www.comune.genova.it

**AUDITOR**

**NIER**

NIER INGEGNERIA S.p.A.  
 Via Claudio Bonazzi 2  
 60023 - Castel Maggiore - Bologna  
 051 0391000  
 REA  
 Ing. Fabio Corcia

**EDIFICIO: E1671**

ELABORATO:		TAVOLA:
Piante zone termiche		-
Scala:		1:200
Nome file:		DC_Lotto 1-41071_m8-AllegatoPiano zone termiche.dwg

REVISIONE	DATA	DESCRIZIONE
A	18/04/2018	Prima emissione
B	03/08/2018	Seconda emissione